

SISTEMA GERENCIAL ONLINE PARA COMISSÃO DE ÉTICA
NO USO DE ANIMAIS DE EXPERIMENTAÇÃO

Desenvolvido por:



SUMÁRIO

DÚVIDAS FREQUENTES.....	3
MENU EXTERNO DA PÁGINA.....	4
PREENCHIMENTO DOS FORMULÁRIOS.....	4
FORMULÁRIO 1 DE 4.....	5
FORMULÁRIO 2 DE 4.....	8
FORMULÁRIO 3 DE 4.....	11
FORMULÁRIO 4 de 4.....	13
PROJETOS QUE NÃO ENVOLVEM ANIMAIS VERTEBRADOS.....	14
BLOQUEIO DE PESQUISADORES.....	15
ACESSANDO OS SUB-MENUS DE APOIO.....	15
CONHECENDO O PAINEL DE CONTROLE.....	16
ALTERANDO E-MAIL E CÓDIGO DE ACESSO.....	17
ACOMPANHAMENTO DE RESULTADOS.....	19
CERTIFICADO DE APROVAÇÃO DO ESTUDO.....	20
RESPONDENDO PENDÊNCIAS.....	21
ENVIANDO DOCUMENTOS PÓS-APROVAÇÃO.....	22
SUSPENSÃO DO ESTUDO.....	27
SAINDO DO SISTEMA.....	27

DÚVIDAS FREQUENTES

1. Ao tentar acessar o painel de controle recebo a mensagem: “Dados inconsistente para acesso”.
R1: Verifique se está tentando acessar da área correta;
R2: Procure acessar de outra máquina, alguns vírus adicionam caracteres invisíveis ao e-mail e/ou senha, e com isso os dados não são reconhecidos no momento do acesso.
2. Ao tentar acessar o painel de controle o sistema retorna para página inicial.
R: Limpe os dados de navegação do browser, isso pode ocorrer por excesso de tentativas ou por ter saído do sistema sem clicar no ícone “Sair”.
3. Ao clicar no ícone “+” a tela é redirecionada para o alto da tela.
R: Clique em sair, limpe os dados de navegação do browser, então retorne após limpeza.
4. Não consigo fazer o upload do meu arquivo em PDF.
R1: O sistema está configurado para aceitar até 15MB, verifique o tamanho do arquivo.
R2: Procure compactar o documento em algum site online, muitos deles oferecem esse tipo de serviço gratuitamente. Erros no momento da conversão para PDF são bastante comuns.
5. Não aparece o botão submeter na última tela dos formulários.
R: Muito provável que não foi clicado o botão salvar nas telas anteriores.
6. Meu projeto ficou em pendência mas não está escrito o que devo corrigir.
R: Entre em contato com a CEUA, por erro no momento da validação dos resultados a secretaria deixou de especificar o texto completo.
7. Adicionei o meu CPF ao invés do CPF do professor responsável.
R: Entre em contato com a secretaria da CEUA, através do acesso administrativo é possível alterar essa informação.
8. Gostaria de anexar um novo documento ao processo após ter submetido o projeto a CEUA.
R: Não é possível, será necessário aguardar o processo de análise para abertura da edição.

MENU EXTERNO DA PÁGINA

O MENU externo está simplificado, porém atende de forma satisfatória as necessidades do aplicativo, conta com a opção principal, formulários, que pode estar dividido em duas categorias: envolvendo animais vertebrados e não vertebrados (dependerá das configurações adotadas por cada CEUA), opção orientações: local destinado a uma breve explicação sobre o funcionamento do software e a forma de acesso, opção membros: área em que consta a lista de membros relatores da CEUA, bem como coordenador, vice, e responsável pela secretaria, opção contato: ferramenta muito útil e ágil para os pesquisadores ou interessados na área, é uma forma muito eficaz de contato com a CEUA.

Por fim, temos a opção ADMIN CEUA, local de área restrita, responsável por garantir o acesso dos administradores e relatores cadastrados na comissão.

PREENCHIMENTO DOS FORMULÁRIOS

O objetivo principal do software é oferecer ao pesquisador um preenchimento livre de pré-cadastro ou login, isso faz com que o processo se torne mais ágil e flexível. Para iniciar o cadastro de um protocolo basta ir até a aba “FORMULÁRIOS”, selecionar o tipo de estudo que deseja submeter, e em seguida clicar em “CLIQUE AQUI”.

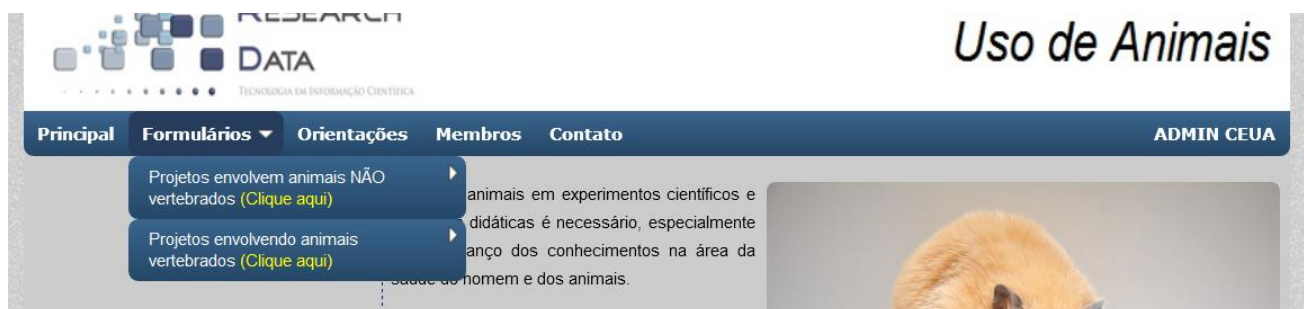

FORMULÁRIO 1 DE 4

Selecionado a categoria do projeto a ser submetido, será carregado na tela o formulário correspondente, no caso CEUA, surgirá no primeiro momento o formulário 1 de 4. Este formulário é responsável pela captura de informações pessoais e alguns dados básicos de identificação do protocolo.

Ao inserir o CPF de um pesquisador já cadastrado no sistema, algumas informações serão preenchidas automaticamente e conseqüentemente terão os campos: nome do responsável, telefone, e-mail e endereço do currículo lattes, bloqueados para edição.

Importante: caso o pesquisador receba a mensagem “e-mail não cadastrado na base de dados”, significa que a secretaria configurou o sistema para bloquear a submissão de projetos de pesquisadores não cadastrados previamente na CEUA, portanto, entre em contato com a unidade e solicite a inclusão do seu e-mail como pesquisador ativo da instituição, é um processo automático e a liberação ocorre em tempo real.



SUBMISSÃO DE ESTUDOS ENVOLVENDO ANIMAIS DE EXPERIMENTAÇÃO - 1/4

CPF: 12345678909 Finalidade:

Título do projeto:
Ensino
Pesquisa
Treinamento
Manutenção
Alimentação
Produção



Título do projeto (INGLÊS):

Responsável: JAIR JESUS

Celular: 55 (11) 1111-1119 e-mail: ceua@sistemaceua.com.br

CV. lattes: <http://www.cnpq.br/123456789098766543>

Área: Departamento de Parasitologia Campus: São Paulo

Logo mais abaixo no formulário 1 de 4, teremos uma área destinada aos pesquisadores associados ao projeto. Lembrando que, assim que a documentação for submetida e aceita na CEUA, todos os envolvidos serão notificados por e-mail da sua participação (clique no ícone  para adicionar e  para excluir).

ÁREA DESTINADA AOS ALUNOS/COLABORADORES/TÉCNICOS/OUTROS: +

e-mail: Telefone:

Nome: -

Instituição: Nível:

Vínculo:

Experiência: tempo em anos Treinamento: carga horária

Cv. Lattes:

Departamento: Função:

Observações: Digite neste campo qualquer informação que seja necessário comunicar à Comissão de Ética no Uso de Animais

Independente da função selecionada para os integrantes da equipe no momento do preenchimento, todos os participantes serão listados no certificado de aprovação. A definição “Executante” é mais importante, pois afetará o conteúdo do termo de compromisso gerado no formulário 4 de 4, que passará a solicitar, além da assinatura do responsável pela proposta, também a assinatura de todos os pesquisadores indicados como executores do protocolo (esta função atende a política de algumas instituições, que estabelecem como regra a nomeação de um docente como responsável pelo protocolo), portanto, teríamos um docente assumindo a autoria do trabalho e subsequente uma hierarquia de pesquisadores atrelados ao mesmo trabalho.

b) este estudo não é desnecessariamente duplicativo, possuindo mérito científico e a equipe participante deste projeto/aula foi treinada e é competente para executar os procedimentos descritos neste protocolo;

c) não existe método substitutivo que possa ser utilizado como uma alternativa ao projeto.

Executante: Pesquisador Teste

Assinatura: _____ Data: ____/____/____

Responsável: WÚwww Bbbb Cccc Dddd

Assinatura: _____ Data: ____/____/____

OBS: Caso o pesquisador já tenha submetido uma proposta através do sistema, por questão de segurança o aplicativo não o redirecionará para o painel de controle, apenas enviará um lembrete com a senha de acesso

no e-mail previamente cadastrado.

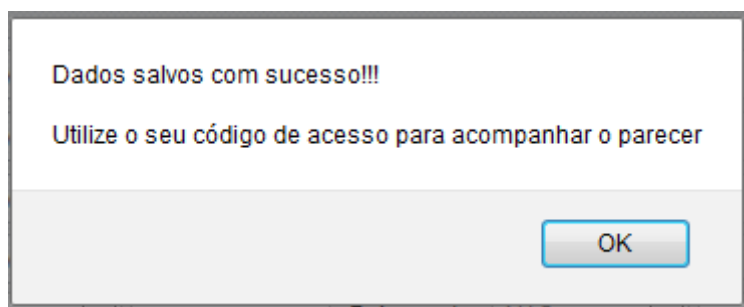

Assim que o pesquisador preenche todas as informações obrigatórias, e valida o formulário preenchido, o sistema se encarrega de fornecer um código de acesso para o painel de controle, código esse que poderá ser alterado posteriormente.

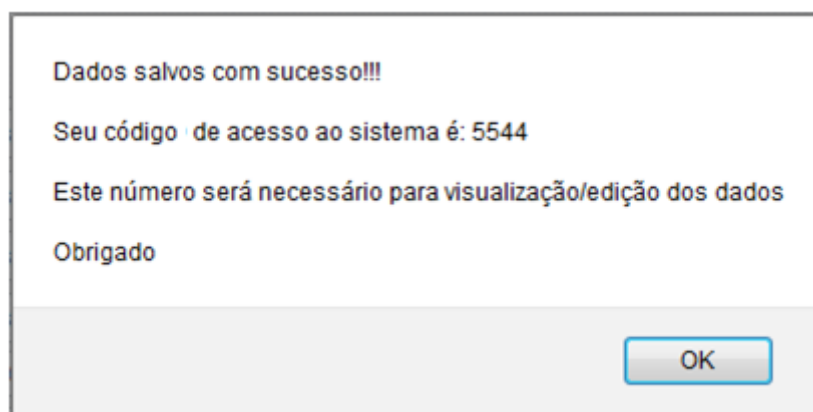

Todos os formulários dispõem de validação de preenchimento, ou seja, mesmo que o usuário gere novos campos, não será possível salvar o formulário até que todos os campos estejam devidamente preenchidos.

FORMULÁRIO 2 DE 4

O segundo módulo do formulário é destinado à coleta de informações específicas do projeto, como por ex: instituição envolvida, resumo, objetivo, metodologia, entre outros, e que também conta com alguns campos adicionais não presentes no formulário CONCEA. Vale lembrar que essa página possui o recurso de “auto-gravação”, porém, não descarta a necessidade do pesquisador clicar em “salvar” para validar o preenchimento. (Campos com grande capacidade de texto farão contagem de caracteres no canto inferior esquerdo da tela).

SUBMISSÃO DE ESTUDOS ENVOLVENDO ANIMAIS DE EXPERIMENTAÇÃO - 2/4
Esta etapa possui recurso auto-gravação, portanto, **QUALQUER** alteração será automaticamente registrada

Instituição: GHI

Resumo da proposta: teste de sistema teste a1 ddfsdfsd sdf sdf sd sdfsdfs asdasada asd asd asd asdda asd asd sa as da as as ad a da asdas sd fsd f d fsd fs sasdadasdasda asdasdasdas asdasdasdas asdasd asd asdas asdasdas sadadas x asdasdass. Resumo aplicado para verificação da velocidade de identificação de texto no sistema. sdas dasd asdasdasdac sdfs dfs dfs df sdf sdfsdf sdfsdfsdfs asdasdasda ddfsdfsdfsdfsdfsdfs fsdfs fsd fsd

3963 caracteres restantes.

Ainda no módulo 2 temos a tabela de espécies e suas respectivas características, em que procuramos atender de forma ampla todo e qualquer projeto com utilização de animal vertebrado.

1º item: Origem - dará opções para que o pesquisador informe a procedência dos animais alocados no protocolo (o conteúdo deste campo é controlado pela secretaria, portanto, caso tenha alguma sugestão de local para incorporar as opções, entre em contato com a CEUA, a inclusão é automática com atualização em tempo real).

Origem: Não aplicável biotério

Espécie: Não aplicável biotério

Idade: Amostras biológicas estocadas

Peso: Animais de proprietários
Animais provenientes de campanha

2º item: espécie - lista padrão fornecida pelo CONCEA das espécies comumente utilizadas em pesquisas no país, porém, através do sistema cada CEUA terá autonomia para acrescentar ou remover animais específicos.

As configurações adotadas pela comissão de ética terão efeito direto no comportamento e conteúdo do sistema, portanto, pode ocorrer do pesquisador ter uma lista de espécie restrita de acordo com o biotério selecionado.

Espécie:	Cães	Mesmo sexo	Raça/Linhagem	668	-
Idade:	Anfíbios			Eutanasiados: 4	▼
Peso:	Aves				
Instalação:	Bovinos				
	Bubalinos				
	Cães				
	Camundongos heterogênicos		Não se aplica		
Procedência:	Camundongos isogênicos				
	Camundongos Knockout				
Manutenção:	Camundongos transgênicos				
	Caprinos				
Condições de alojamento:	Chinchilas				
	Cobaias				
	Coelhos				
	Equídeos				
	Espécies silvestres brasileiras				
	Espécies silvestres não brasileiras				
Local do experimento:	Gatos		estudo		
	Gerbil				
	Hamsters				

3º item: sexo: neste item acrescentamos 4 valores fixos, “machos” (somente machos), “fêmeas” (somente fêmeas), * “sexo misto” (machos e fêmeas sem proporção definida) e por último ** “Mesmo sexo” (casos em que o pesquisador poderá utilizar machos ou fêmeas, desde que todo o grupo seja do mesmo sexo).

**Sugestão do Biotério Central do Instituto Butantan de São Paulo (Dra. Vânia Gomes de Moura Mattaraia);*

***Nomenclatura sugerida pela Dra. Milca Severino Pereira (Pró-reitora da PUC/GOIÁS)*

Espécie:	Cobaias	Machos	ZV-R	124	+
Idade:	2	a	3	Eutanasiados: 5	▼
Peso:	4	a	5		
			Machos		
			Fêmeas		
			Sexo misto		
			Mesmo sexo		

4º item: ***linhagem: de acordo com as configurações do sistema, este campo estará livre ou não para digitação, se a CEUA informar as linhagens fornecidas por biotério, assim que o pesquisador selecionar uma espécie, o sistema automaticamente exibirá as opções de linhagens disponíveis para cada biotério.

****Método sugerido pela Equipe CECAL da Fiocruz/RJ*

Origem: Biotério Central

CLIQUE SOBRE A OPÇÃO DESEJADA

Espécie: Camundongos is Machos 3

C57BL/6 BALB/c

Idade: 1 a 2 nascidos: 2

Peso: 3 a 4 g

4º item: tamanho da amostra: apenas números.

5º item: idade e peso dos animais com estratificação por unidade de tempo (horas, dias, semanas, meses e anos) e massa (g, kg e t).

Idade: 2 a 3 anos

Eutanasiados: 5

Peso: 4 a 5 kg

6º item: *****eutanasiados**: este campo se baseia no tamanho da amostra, local em que o pesquisador poderá informar a quantidade de animais que serão abatidos e/ou eutanasiados durante a execução do trabalho.

****Sugestão do Prof. Dr. Fábio Barbour Scott da Universidade Federal Rural do Rio de Janeiro - UFRRJ*

Espécie: Coelhos Machos Nova Zelândia 124

Idade: 2 a 3 anos

Eutanasiados: 5

Peso: 4 a 5 kg

105

106

O campo método de captura, registro IBAMA e SISBIO somente será exibido quando for selecionado “*espécies silvestres*”, independente se brasileira ou não.

Espécie: Espécies silvestr Mesmo sexo Todas as raça 668

Idade: Anfibios

Peso: Aves

Instalação: Bovinos

Procedência: Bubalinos

Manutenção: Cães

Condições de alojamento: Camundongos heterogênicos

Métod Captura: Camundongos isogênicos

Registro IBAMA: Camundongos Knockout

SISBio: Camundongos transgênicos

Eutanasiados: 4

Não se aplica

Caprinos

Chinchilas

Cobaias

Coelhos

Equídeos

Espécies silvestres brasileiras

Espécies silvestres não brasileiras

Gatos

Gerbil

Hamsters

FORMULÁRIO 3 DE 4

O Formulário 3 de 4 é o mais extenso do sistema, apesar de aparentemente parecer menor, pois possui funções que tornam a página totalmente dinâmica. Na medida em que o usuário alimenta os campos do formulário, o sistema processa a informação e traz na tela novas opções, que podem ou não ser de preenchimento obrigatório.

Os campos estresse, fármacos e via de indução tem seu conteúdo controlado pela secretaria da CEUA, por esta razão não há a opção “Outros” (caso a opção desejada não esteja presente na lista, solicite a sua inclusão para a comissão, este processo é automático com atualização em tempo real).

SUBMISSÃO DE ESTUDOS ENVOLVENDO ANIMAIS DE EXPERIMENTAÇÃO - 3/4
Esta etapa possui recurso auto-gravação, portanto, **QUALQUER** alteração será automaticamente registrada

Invasividade: GI 1 - Experimentos que causam pouco ou nenhum desconforto ou estresse

Estresse: Nenhum estresse provocado

Dor: Não, não haverá dor intencional causada nos animais

Cirurgia: Não haverá procedimento cirúrgico

Inocul/Exposic: Não, não haverá qualquer tipo de inoculação ou exposição

Outras drogas: NÃO, não utilizo outras drogas, substâncias, extratos ou vitaminas.

Material bio: NÃO | Descrição do material | Frequência | Quantidade

Eutanásia: NÃO | Descrição da eutanásia

Destinação dos animais vivos após experimento

No formulário unificado fornecido pelo CONCEA é solicitado o nome dos princípios ativos utilizados no estudo, e orienta para que estes nomes estejam de acordo com a Denominação Comum Brasileira (DCB) ou Denominação Comum Internacional (DCI). Para que o pesquisador não tenha que sair do aplicativo, nós incorporamos a lista de princípios ativos seguindo a Denominação Comum Brasileira (DCB), porém, caso a opção desejada não esteja elencada, o usuário poderá escrever seu próprio texto (para ativar a caixa de opção, clique dentro do campo “Princípio Ativo”) – *No teclado*, clique na letra inicial do princípio ativo de interesse para que facilite a busca.

SUBMISSÃO DE ESTUDOS ENVOLVENDO ANIMAIS DE EXPERIMENTAÇÃO - 3/4
 Esta etapa possui recurso auto-gravação, portanto, **QUALQUER** alteração será automaticamente registrada

Invasividade:

Estresse:

Dor:

Cirurgia:

Qual(is)?:

Fármaco cir:

Justificativa:

LISTA DE PRINCÍPIOS ATIVOS (fechar)

Atenção!!! Dê um **duplo-clique** sobre a opção para adicioná-la

- Abacavir
- Abamectina
- Abanoquila
- Abaperidona
- Abarelix
- Abatacepte
- Abciximabe**
- Abecarnila
- Abétimo
- Ablucaste
- Abrineurina
- Abrineurina
- Acadesina
- Acamprosato
- Acaprazina
- Acarbose
- Acebrocol
- Acebrofilina
- Acebutolol
- Acecaínida
- Acecarbromal
- Aceclidina
- Aceclofenaco

No canto inferior direito da figura acima, há um ícone representando um arquivo PDF, ao clicar neste ícone é possível ter acesso a RESOLUÇÃO Nº 1000, DE 11 DE MAIO DE 2012 (*Dispõe sobre procedimentos e métodos de eutanásia em animais*).

Alguns alertas adicionais nesta tela foram configurados para ativar nos seguintes casos:

- Quando na lista de drogas utilizadas para dor não houver analgésico;
- Quando na lista de drogas utilizadas na cirurgia não houver anestésico, e
- Quando na lista de drogas utilizadas no pós-operatório não houver analgésico.

Nestes 3 casos acima o sistema solicitará uma justificativa do pesquisador quanto as condições mencionadas.

FORMULÁRIO 4 de 4

No formulário 4 de 4 fechamos todo o processo de submissão do protocolo, nele é possível fazer UPLOAD de documentos, bem como obter o modelo do “*termo de compromisso do pesquisador*”.

No sistema são aceitos os seguintes formatos de arquivos para upload: “.doc”, “.docx”, “.pdf”, “.xls”, “.xlsx”, “.bmp”, “.jpg”, “.ppt”, “.pptx” e o tamanho máximo permitido é de 15MB.

Nesta etapa o pesquisador deverá baixar o termo de compromisso já devidamente preenchido com seu nome e CPF, imprimí-lo, assiná-lo juntamente com todos os “*executantes*” se houver, escaneá-lo e devolvê-lo no sistema acompanhado dos documentos obrigatórios definidos pela CEUA, só então será possível submeter o estudo definitivamente para avaliação.

IMPORTANTE: O NÚMERO DO PROTOCOLO SÓ PODERÁ SER VISUALIZADO PELO PESQUISADOR QUANDO A DOCUMENTAÇÃO FOR RECEBIDA NA CEUA, ENQUANTO NÃO HOUVER ESSA RECEPÇÃO, O STATUS PARA O USUÁRIO SERÁ DE “*Aguardando checagem da documentação.*” e “*CEUA Nº Ainda não atribuído*”.

SUBMISSÃO DE ESTUDOS ENVOLVENDO ANIMAIS DE EXPERIMENTAÇÃO - 4/4

Termo de Compromisso do Pesquisador **CLIQUE AQUI** Documento obrigatório para submissão

Lei nº 11.794, de 8 de outubro de 2008 **CLIQUE AQUI** Lei na íntegra para conhecimento

Situação:	Documento exigido pela Comissão
1. Animais vivos que não pertençam a instituição	Termo de consentimento livre e esclarecido (TCLE) do proprietário ou responsável
2. Animais da fauna brasileira de vida livre	Cópia da licença de captura expedida por órgão federal (SISBio, IBAMA, Instituto Chico Mendes ou órgãos competentes).
3. "Doação espontânea"	Termo de doação assinado pelo doador dos animais.
4. Materiais biológicos	Apresentar termo de ciência, autorização ou doação assinado pelo responsável pelo material.

Termo de Compromisso	02/09/2017	5DD3A2.docx	-
Projeto de Pesquisa	11/10/2017	5DD3A2.docx	-
FormConcea_27.02.2018	27/02/2018	FormConcea_27.02.2018.pdf	-

Clique no ícone + para anexar outros documentos: _____ +

Painel **Anterior** **Salvar** Formulário 3 não foi salvo!
Formulário 2 não foi salvo!

PROJETOS QUE NÃO ENVOLVEM ANIMAIS VERTEBRADOS

Todo o formulário dessa modalidade é apresentado em uma única tela, pois trata-se de um formulário curto, praticamente composto de informações pessoais do investigador principal, pesquisadores associados, instituições envolvidas, patrocinadores e objetivo acadêmico.

Embora o formulário para não vertebrados seja uma ferramenta mais compacta, o mesmo tem suas funções e atribuições semelhantes ao utilizado para animais vertebrados, seguindo assim o mesmo fluxo dentro do sistema. Através do seu escopo é possível criar linhas adicionais para a inclusão de instituições envolvidas e adição de membros da equipe no projeto.

ESTUDOS QUE NÃO ENVOLVEM ANIMAIS VERTEBRADOS

CPF: Finalidade:

Título do projeto:

Título do projeto (INGLÊS):

Responsável:

Celular: e-mail:

CV. lattes:

Área: Campus:

Vínculo:

Obj Acad.: Patente:

Nas duas categorias de formulários há validação de CPF, ou seja, caso o pesquisador informe um número inválido, será exibido um alerta no momento em que o usuário gravar as informações.

BLOQUEIO DE PESQUISADORES

Ocorrerá quando o pesquisador responsável não estiver em dia com a apresentação dos relatórios de andamento/final. O usuário será alertado pelo sistema que a submissão de novos trabalhos está condicionada ao cumprimento das pendências documentais. (A periodicidade dos relatórios é definida pela secretaria – “trimestral; semestral; anual; desabilitado”).

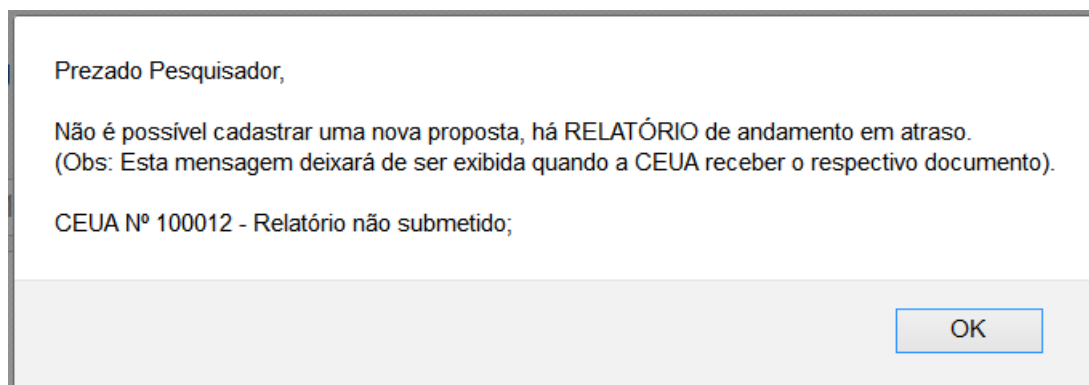

ACESSANDO OS SUB-MENUS DE APOIO

Para acessar os sub-menus de apoio é muito fácil, vá até a aba “FORMULÁRIOS”, passe o ponteiro do mouse sobre a categoria desejada, e então clique no respectivo item, será carregado uma tela para inserção de dados, basta inserir a informação solicitada, clicar no botão de execução ou teclar ENTER e pronto, já é possível gerenciar suas propostas.



Com o número de registro fornecido pela CEUA é possível obter informação sobre o “STATUS DO PROTOCOLO”, bem como ter acesso ao comprovante de submissão do estudo “COMPROVANTE DE SUBMISSÃO”. Estes são recursos disponibilizados sem a necessidade de login no painel. Vale lembrar que essa tela traz somente dados informativos, NÃO É POSSÍVEL fazer qualquer intervenção ou edição de dados, para responder uma pendência, editar um projeto, encaminhar documentos, etc, é NECESSÁRIO estar logado.

CONHECENDO O PAINEL DE CONTROLE

No painel de controle cada bloco representa um formulário preenchido, que pode ou não estar submetido à CEUA, e para cada proposta serão apresentadas as respectivas funções, são elas:

The screenshot displays the CEUA control panel interface. At the top, there is a navigation bar with links: Principal, Formulários, Orientações, Membros, and Contato. The user is logged in as ADMIN CEUA. The main content area is titled "ALTERAR DADOS DE ACESSO DO ADMINISTRADOR (clique aqui)".

The first section shows a project entry:

- 1) CEUA Nº** Ainda não atribuído **Criado em:** 11/10/2017
- Título:** "Projeto_13 - Lorem ipsum dolor sit amet, consectetur adipiscing elit. Aenean commodo ligula eget dolor. Cum natoque penatibus et magnis dis parturient montes, nascetur ridiculus mus donec. quam nec. Aplicação do texto para verificação de itens alterados. pellentesque eu pretium quis, sem. Nulla consequat massa inclusão de texto para verificação de comparação do sistema, quis enim. Donec pede justo, fringilla vel, aliquet nec, vulputate eget, arcu." (A blue arrow icon is next to the title text.)
- Documentos anexados:** 1.) Termo de Compromisso 2.) Projeto de Pesquisa 3.) FormConcea_27.02.2018
- Histórico do Protocolo (Clique aqui)** (A green arrow icon points to the link.)

Data	Documento	Comentário da CEUA	Status
11/10/2017	Projeto de Pesquisa		Ainda não submetido a CEUA.

Below the table are buttons: Visualizar, Editar, Excluir, and Sair.

The second section is titled "PERMISSÃO DE ACESSO PARA MEMBRO DA EQUIPE (OPCIONAL)". It includes a dropdown menu for the member name (Júlio Almeida) and a dropdown for the access level (Acesso). A "Gravar" button is present. Below this, a list of authorized members is shown: "Membros Autorizados: Ronaldo Ribeiro (Acesso)". A red arrow icon points to the access level next to the member name.

Seta em azul: função que permite ao pesquisador copiar todas as informações existentes em um respectivo cadastrado, e posteriormente recriá-las em uma nova submissão, perfeito para propostas de conteúdo semelhante.

Seta em vermelho: nesta versão o pesquisador poderá dar acesso a qualquer membro ativo da equipe, os níveis de permissão são: acesso (somente visualiza), acesso/edição (pode realizar a edição dos dados, mas não submetê-los) e acesso/edição/submissão (além da edição poderá submeter conteúdos para avaliação da CEUA). A qualquer momento o pesquisador poderá revogar a permissão, basta clicar no ícone em vermelho a frente do nome de cada integrante.

Ao delegar acesso para qualquer um dos membros ativos no projeto, será disparado um comunicado no e-mail do integrante selecionado, informando-o do seu nível de permissão, bem como a sua respectiva senha. Outro comunicado também será enviado quando houver a revogação da permissão.

Regras:

1. O membro da equipe não poderá conceder acesso para outro, mesmo que este esteja ativo;
2. O membro da equipe não poderá alterar o nível de acesso, independente do tipo de permissão em que se encontra;
3. Não será permitida a troca de senha (5 dígitos), ou seja, ela é permanente e fornecida pelo sistema;
4. Não há recurso para lembrete de senha, neste caso o pesquisador responsável terá que realizar uma nova concessão;
5. Caso uma única pessoa faça parte de vários projetos simultaneamente, ao acessar o seu painel de controle todos os trabalhos estarão reunidos num só local com suas respectivas permissões;
6. Mesmo o indivíduo fazendo parte de vários trabalhos, a senha de acesso é única e exclusiva;
7. A concessão de acesso não requer aprovação da CEUA, ocorrerá em tempo real;

Cada acesso será registrado no controle de movimentação do sistema.

Seta em verde: o histórico do protocolo é gerado em formato PDF trazendo todas informações de tramitação da proposta dentro da plataforma.

ALTERANDO E-MAIL E CÓDIGO DE ACESSO

Ao fazer login no painel de controle o usuário encontrará na parte superior da tela uma barra com o texto “ALTERAR DADOS DE ACESSO”, através dela o pesquisador poderá realizar as alterações desejadas.

Lembramos que a alteração de e-mail ocorrerá em todos os projetos vinculados ao CPF do pesquisador responsável.



Há também outro método que permitirá ao pesquisador realizar alterações no cadastro principal, porém, só estará habilitado quando o projeto obtiver aprovação da CEUA, uma vez obtido esse status, clique em “ATUALIZAÇÃO”, selecione “Alteração de Cadastro”, e então informe os novos dados. Vale lembrar que esse último método só afetará o projeto em questão.

ACOMPANHAMENTO DE RESULTADOS

O acompanhamento pode ser realizado de duas maneiras, uma com o número de registro na CEUA que poderá ser checado na tela de entrada do painel de controle “*STATUS DO PROJETO*”, sem a necessidade de fazer login, a outra acessando diretamente no painel interno que obviamente permite alterações/atualizações quando cabíveis.

O parecer da avaliação será exibido na coluna “*status*”, seguido da coluna “*comentário da CEUA*” que poderá ou não conter anotações emitidas na reunião da comissão. Seguindo as instruções na própria tela do aplicativo, o pesquisador terá acesso ao certificado, edição dos formulários ou até mesmo inclusão/exclusão de documentos quando aplicável.

CEUA Nº 100006 Registrado em: 24/05/2013

Título: "É psum dolor sit amet, consectetur adipiscing elit. Aenean commodo ligula eget dolor. Aenean massa. Cum sociis natoque penatibus et magnis dis parturient montes, nascetur ridiculus mus donec quam felis, ultricies nec. pellentesque eu pretium quis, sem."

Documentos anexados: 1.) 0. Projeto de pesquisa 2.) 1. Termo de compromisso 3.) Aplicação do sistema v5.0

Data	Documento	Comentário da CEUA	Status
24/05/2013	Projeto de Pesquisa	estudo está xxxxx. (27/05/2013).	APROVADO (clique aqui)
17/01/2016	Relatório Parcial ▼		EM ANÁLISE

Recebido Visualizar Atualização Sair

Importante lembrar que qualquer alteração de status do trabalho dentro do sistema, será comunicado ao pesquisador responsável através do e-mail.

CERTIFICADO DE APROVAÇÃO DO ESTUDO

Para ter acesso ao certificado de aprovação, basta logar com o e-mail e código de acesso, clicar sobre a palavra “**APROVADO**”, e então aguardar o processamento do documento que será disponibilizado para download em formato *.PDF de acordo com o modelo abaixo.

	Comissão de Ética no Uso de Animais
CERTIFICADO	
<p>Certificamos que o Projeto intitulado "19 onsectetuer adipiscing elit. Aenean commodo ligula eget dolor. Aenean massa. Cum sociis natoque penatibus et magnis dis parturient montes, nascetur ridiculus mus donec quam felis, ultricies nec. pellentesque eu pretium quis, sem.", protocolado sob o CEUA nº 100019, sob a responsabilidade de Tatiana Eloy - que envolve a produção, manutenção e/ou utilização de animais pertencentes ao filo Chordata, subfilo Vertebrata (exceto o homem), para fins de pesquisa científica (ou ensino) - encontra-se de acordo com os preceitos da Lei 11.794, de 8 de outubro de 2008, com o Decreto 6.899, de 15 de julho de 2009, com as normas editadas pelo Conselho Nacional de Controle da Experimentação Animal (CONCEA), e foi aprovado pela Comissão de Ética no Uso de Animais da Tecnologia em Informação Científica Ltda (CEUA/SRD) em reunião de 02/12/2015.</p> <p>We certify that the proposal "19 onsectetuer adipiscing elit. Aenean commodo ligula eget dolor. Aenean massa. Cum sociis natoque penatibus et magnis dis parturient montes, nascetur ridiculus mus donec quam felis, ultricies nec. pellentesque eu pretium quis, sem.", utilizing 321 Rabbits (males and females), protocol number CEUA 100019, under the responsibility of Tatiana Eloy - which involves the production, maintenance and/or use of animals belonging to the phylum Chordata, subphylum Vertebrata (except human beings), for scientific research purposes (or teaching) - it's in accordance with Law 11.794, of October 8 2008, Decree 6899, of July 15, 2009, with the rules issued by the National Council for Control of Animal Experimentation (CONCEA), and was approved by the Ethic Committee on Animal Use of the Scientific Research Data (CEUA/SRD) in the meeting of 12/02/2015.</p>	
Vigência da Proposta: de 01/12 a 03/2016	Área: Laboratório de Genética
Procedência: Biotério central	
Espécie: Coelhos	sexo: Machos e Fêmeas idade: 2 a 9 dias N: 321
Linhagem: Nova Zelândia	Peso: 30 a 50 g
<p>Resumo: Lorem ipsum dolor sit amet, consectetur adipiscing elit. Aenean commodo ligula eget dolor. Aenean massa. Cum sociis natoque penatibus et magnis dis parturient montes, nascetur ridiculus mus donec quam felis, ultricies nec. pellentesque eu pretium quis, sem. Nulla consequat massa quis enim. Donec pede justo, fringilla vel, aliquet nec, vulputate eget, arcu. In enim justo, rhoncus ut, imperdiet a, venenatis vitae, justo. Nullam dictum felis eu pede mollis pretium. Integer tincidunt. Cras dapibus. Vivamus elementum semper nisi. Aenean vulputate eleifend tellus. Aenean leo ligula, porttitor eu, consequat vitae, eleifend ac, enim. Aliquam lorem ante, dapibus in, viverra quis, feugiat a, tellus. Phasellus viverra nulla ut metus varius laoreet. Quisque rutrum. Aenean imperdiet. Etiam ultricies nisi vel augue. Curabitur ullamcorper ultricies nisi. Nam eget dui. Etiam rhoncus. Maecenas tempus, tellus eget condimentum rhoncus, sem quam semper libero, sit amet adipiscing sem neque sed ipsum.</p>	
São Paulo, 19 de janeiro de 2016	
 Juliano Estéfano Sá Coordenador da Comissão de Ética no Uso de Animais Tecnologia em Informação Científica Ltda	 Assinatura José Carlos da Silva Vice-Coodenador da Comissão de Ética no Uso de Animais Tecnologia em Informação Científica Ltda

RESPONDENDO PENDÊNCIAS

Acessando o painel de controle e clicando sobre a palavra “**PENDENTE**” o usuário poderá editar qualquer texto presente nos formulários, porém, a única restrição para esta modalidade de parecer está na exclusão dos documentos anexados, estes não poderão ser deletados, salvo quando o estudo for “**DEVOLVIDO**” pela secretaria.

CEUA Nº **Ainda não atribuído** Criado em: 11/03/2013

Título: "17 et, consectetur adipiscing elit. Aenean commodo ligula eget dolor. Aenean massa. Cum sociis natoque penatibus et magnis dis parturient montes, nascetur ridiculus mus donec quam felis, ultricies nec. pellentesque eu pretium quis, sem."

Documentos anexados: 1.) 0. Projeto de pesquisa 2.) 1. Termo de compromisso

Data	Documento	Comentário da CEUA	Status
11/03/2013	Projeto de Pesquisa	Devolvendo para correção (13/05/2013).	DEVOLVIDO

[Visualizar](#) [Editar](#) [Excluir](#) [Sair](#)

Sempre que houver a submissão de: projeto, resposta de pendência ou devolução, por padrão, o sistema anexará automaticamente um arquivo em PDF com todo o conteúdo dos formulários na última posição dos arquivos anexos.

Responsável: Penélope Goia

Área: Laboratório de genética

Documentos anexados: 1.) 0. Projeto de pesquisa 2.) 1. Termo de compromisso 3.) **FormConcea_2014-07-30**

Nesta etapa o pesquisador deve se atentar a submissão das respostas no formulário 4 de 4, não basta somente salvar o que foi alterado. Uma forma eficaz de checar se o formulário foi submetido para avaliação, é verificar se há possibilidade de edição, se houver, a documentação continua com o pesquisador, caso contrário, a submissão foi efetivada com sucesso.

ENVIANDO DOCUMENTOS PÓS-APROVAÇÃO

Depois de percorrido todo o processo de submissão, acompanhamento e obtenção dos resultados, é hora de discutirmos o pós-aprovação, e é claro que alterações/atualizações e até mesmo prestação de contas se fazem necessários ao longo do tempo. A maneira com que construímos isso no sistema foi bastante eficaz e funcional.

CEUA Nº 100006 Registrado em: 24/05/2013

Título: "É psum dolor sit amet, consectetur adipiscing elit. Aenean commodo ligula eget dolor. Aenean massa. Cum sociis natoque penatibus et magnis dis parturient montes, nascetur ridiculus mus donec quam felis, ultricies nec. pellentesque eu pretium quis, sem."

Documentos anexados: 1.) 0. Projeto de pesquisa 2.) 1. Termo de compromisso 3.) Aplicação do sistema v5.0

Data	Documento	Comentário da CEUA	Status
24/05/2013	Projeto de Pesquisa	estudo está xxxxx. (27/05/2013).	APROVADO (clique aqui)
17/01/2016	Relatório Parcial ▼		EM ANÁLISE

Recebido Visualizar Atualização Sair

Assim que o protocolo de pesquisa é aprovado na CEUA, um novo recurso é habilitado no painel de controle do pesquisador "ATUALIZAÇÃO", com essa ferramenta o investigador poderá submeter EMENDA, NOTIFICAÇÃO, RELATÓRIO PARCIAL, RELATÓRIO FINAL, CANCELAMENTO E ALTERAÇÃO DE CADASTRO.

Documento:

Resumo e justificativa da proposta:

- Emenda
- Notificação
- Relatório Parcial
- Relatório Final
- Cancelamento
- Alteração do cadastro

Anexos:

Voltar Sair

Quando o usuário optar por **emenda**, será solicitado pelo sistema o UPLOAD de um documento, pois geralmente emendas constituem em alterações estruturais no protocolo de pesquisa. Há também a possibilidade da realização de mudança nas espécies e suas características, bem como será viável a extensão do prazo para conclusão do trabalho.

Assim que o pesquisador informa ao sistema que haverá a necessidade de alteração na amostragem, o aplicativo fará uma varredura no banco de dados, e trará a tabela de animais previamente preenchida.

Amostragem:	SIM, será necessário realizar ALTERAÇÃO no N amostral ou nas espécies. ▾					
Novo término:	NÃO, não alterar ▾					
ESPÉCIES:	_____ +					
Plano de ação:	_____ ▾					
Bioterio:	Desejo EXCLUIR estes animais do protocolo Desejo AUMENTAR o N amostral desta espécie					
Espécie:	NÃO realizarei ALTERAÇÃO neste grupo (Ao selecionar esta opção o grupo será oculto)					
Idade:	2	a	3	semana	Eutanasiados:	_____ ▾
Peso:	20	a	30	kg		
Instalação:	Aquário ▾	agua	12			
Procedência:	TESTE 1					
Manutenção:	TESTE2					
Condições de alojamento:	Iluminação: tudo ok 12 Alimentação: tudo certo 1 Fonte de água: natural 3 Exaustão de ar: não 4					

No caso de **relatório parcial**, o campo de maior extensão será preenchido com as seguintes indagações: “1. Qual o estágio do estudo no momento? 2. Qual o N amostral alocado até o momento? 3. Por quanto tempo mais o estudo se estenderá? 4. Resultados parciais ou totais apresentados em congresso? 5. Resultados parciais ou totais já publicados?”, no **relatório final**: “1. Os objetivos propostos foram todos cumpridos? Os resultados obtidos propiciaram a criação de novos projetos? 2. O N amostral proposto inicialmente foi suficiente? Qual o N amostral total alocado? 3. Houve perdas? Se sim, quantas? 4. Ocorreu algum evento adverso durante a condução do estudo? 5. Resultados já apresentados em congresso? 6. Resultados já publicados?”, no **cancelamento**: “1. Qual o motivo do cancelamento? 2. Foi coletado algum material para o projeto? se sim, qual será o destino desse material com o cancelamento do projeto?”.

Para alteração de dados cadastrais o processo é praticamente o mesmo, diferindo apenas em alguns pequenos pontos, dependendo do tipo de atualização.

Documento: Alteração do cadastro

CPF: 12345678912 Finalidade: Pesquisa

Título do projeto: 12 lor sit amet, consectetur adipiscing elit. Aenean commodo ligula eget dolor. Aenean massa. Cum sociis natoque penatibus et magnis dis parturient montes, nascetur ridiculus mus donec quam felis, ultricies nec. pellentesque eu pretium quis, sem.

Pesquisador: MMMMM BBBB CCCC DDDD

Celular: 55 (11) 1111-1012 e-mail: ceua@sistemaceua.com.br

CV. lattes: http://www.cnpq.br/123456789098766543

Depto/Disc: Fisiologia 12 Campus: Santos

Através da alteração de dados é possível inclusive a troca de pesquisador principal do projeto. Documentos encaminhados após aprovação do projeto inicial serão apresentados conforme figura abaixo.

CEUA Nº 100006 Registrado em: 24/05/2013

Título: "É psum dolor sit amet, consectetur adipiscing elit. Aenean commodo ligula eget dolor. Aenean massa. Cum sociis natoque penatibus et magnis dis parturient montes, nascetur ridiculus mus donec quam felis, ultricies nec. pellentesque eu pretium quis, sem."

Documentos anexados: 1.) 0. Projeto de pesquisa 2.) 1. Termo de compromisso 3.) Aplicação do sistema v5.0

Data	Documento	Comentário da CEUA	Status
24/05/2013	Projeto de Pesquisa	estudo está xxxxx. (27/05/2013).	APROVADO (clique aqui)
17/01/2016	Relatório Parcial ▼		EM ANÁLISE

Recebido Visualizar Atualização Sair

Na medida em que novos documentos são adicionados ao protocolo, uma tabela dinâmica vai se estendendo com as informações prestadas. Para ter acesso ao conteúdo de cada solicitação clique em ▼, para recolher a área clique em "ocultar resumo", esta função é aplicável a todo o sistema.

IMPORTANTE: ao submeter um relatório final ou cancelamento da proposta, assim que o documento for aprovado pela CEUA, todas as atividades do projeto em questão serão INATIVADAS (processo não reversível).

CEUA Nº 100006 Registrado em: 24/05/2013

Título: "É psum dolor sit amet, consectetur adipiscing elit. Aenean commodo ligula eget dolor. Aenean massa. Cum sociis natoque penatibus et magnis dis parturient montes, nascetur ridiculus mus donec quam felis, ultricies nec. pellentesque eu pretium quis, sem."

Documentos anexados: 1.) 0. Projeto de pesquisa 2.) 1. Termo de compromisso 3.) Aplicação do sistema v5.0

Data	Documento	Comentário da CEUA	Status
24/05/2013	Projeto de Pesquisa	estudo está xxxxx. (27/05/2013).	APROVADO (clique aqui)
17/01/2016	Relatório Parcial ▼	<p>Registrado no CEP em: 17/01/2016</p> <p>1. Qual o estágio do estudo no momento? Resp: Fase de coleta de dados.</p> <p>2. Qual o N amostral alocado até o momento? Resp: 150</p> <p>3. Por quanto tempo mais o estudo se estenderá? Resp: mais 1 ano</p> <p>4. Resultados parciais ou totais apresentados em congresso? Resp: Não</p> <p>5. Resultados parciais ou totais já publicados? Resp: Não</p> <p style="text-align: center;">ocultar resumo</p> <p>Arquivos anexados:</p> <p>1.) 17/01/2016: Form2016-01-17</p>	EM ANÁLISE

Recebido Visualizar Atualização Sair

Para acessar o conteúdo do documento anexo, basta clicar sobre o texto em verde, e em alguns segundos será enviado ao usuário um pedido de download em formato *.PDF, este recurso também é aplicável a todo o restante sistema.

		<p>Resp: Não</p> <p style="text-align: center;">ocultar resumo</p> <p>Arquivos anexados:</p> <p>1.) 17/01/2016: Form2016-01-17</p>	
--	--	---	--

Na figura abaixo podemos checar o conteúdo do arquivo PDF com as alterações realizadas pelo pesquisador, o texto original encontra-se em VERDE, enquanto que as novas informações estão em azul. Foram simuladas no exemplo abaixo a alteração do título, pesquisador e telefone.

Assim que a CEUA proceder com a avaliação e decidir pela aprovação do documento, todas as alterações serão automaticamente incorporadas no registro principal.

FORMULÁRIO DE ALTERAÇÃO DE DADOS

CPF: 12345678912 » 12345678912 Finalidade: Pesquisa » Pesquisa

Título do projeto: 12 lor sit amet, consectetur adipiscing elit. Aenean commodo ligula eget dolor. Aenean massa. Cum sociis natoque penatibus et magnis dis parturient montes, nascetur ridiculus mus donec quam felis, ultricies nec. pellentesque eu pretium quis, sem. » Aenean commodo ligula eget dolor. Aenean massa. Cum sociis natoque penatibus et magnis dis parturient montes, nascetur ridiculus mus donec quam felis, ultricies nec. pellentesque eu pretium quis, sem.

Pesquisador: MMMMM BBBB CCCC DDDD » 1A2B3C4D5E BBBB CCCC DDDD

Celular: 55 (11) 1111-1012 » 55 (11) 8888-1012 e-mail: ceua@sistemaceua.com.br » ceua@sistemaceua.com.br

CV. Lattes: <http://www.cnpq.br/123456789098766543> » <http://www.cnpq.br/123456789098766543>

Será muito comum se deparar com o status de “*aguardando checagem da documentação*”, isto significa que a CEUA ainda não protocolou a entrada da documentação para avaliação, já na figura abaixo todo esse processo foi superado, inclusive apresentando o parecer da CEUA na margem inferior da figura.

CEUA N° 292912 Registrado em: 13/05/2013

Título: "Aenean commodo ligula eget dolor. Aenean massa. Cum sociis natoque penatibus et magnis dis parturient montes, nascetur ridiculus mus donec quam felis, ultricies nec. pellentesque eu pretium quis, sem."

Documentos anexados: 1.) 0. Projeto de pesquisa 2.) 1. Termo de compromisso

Data	Documento	Comentário da CEUA	Status
13/05/2013	Projeto de Pesquisa	Estudo aprovado sem restrições pela CEUA (13/05/2013).	APROVADO
14/05/2013	Relatório Parcial ...		EM ANÁLISE
14/05/2013	Alteração de dados ...	<p>Registrado na CEUA em: 14/05/2013</p> <p>Alterações realizadas a pedido da banca examinadora.</p> <p style="text-align: center;">ocultar resumo</p> <p>Arquivos anexados:</p> <p>1.) 14/05/2013: cadastro alterado</p> <p>Solicitação de alteração de dados aprovada sem qualquer restrição.</p>	APROVADO

Recebido Visualizar Atualização Sair

SUSPENSÃO DO ESTUDO

Através do aplicativo a secretaria poderá propor a suspensão administrativa do estudo, e neste caso o sistema NÃO bloqueará a submissão de novos documentos, pois entendemos que o pesquisador poderá usar deste recurso para apresentação de defesa.

CEUA Nº 100023 Registrado em: 06/04/2013

SUSPENSO

Título: "23 Lorem dolor sit amet, consectetur adipiscing elit. Aenean commodo ligula eget dolor. Aenean massa. Cum sociis natoque penatibus et magnis dis parturient montes, nascetur ridiculus mus donec quam felis, ultricies nec. pellentesque eu pretium quis, sem."

Documentos anexados: 1.) 0. Projeto de pesquisa 2.) 1. Termo de compromisso

Data	Documento	Comentário da CEUA	Status
06/04/2013	Projeto de Pesquisa		APROVADO (clique aqui)

Recebido Visualizar Atualização Sair

SAINDO DO SISTEMA

Sair de qualquer sistema pelo recurso logout oferecido pelo aplicativo é a forma mais segura de evitar invasões de contas. Ao sair da maneira correta o usuário destrói todas as sessões de dados existentes para o perfil ativo.

No Sistema CEUA a saída do software está representada pelo link "sair" ou através do ícone , presentes nos formulários ou menus de controle.